

GSK WAVRE – Construction d'un Powerplant, de laboratoires et de bureaux

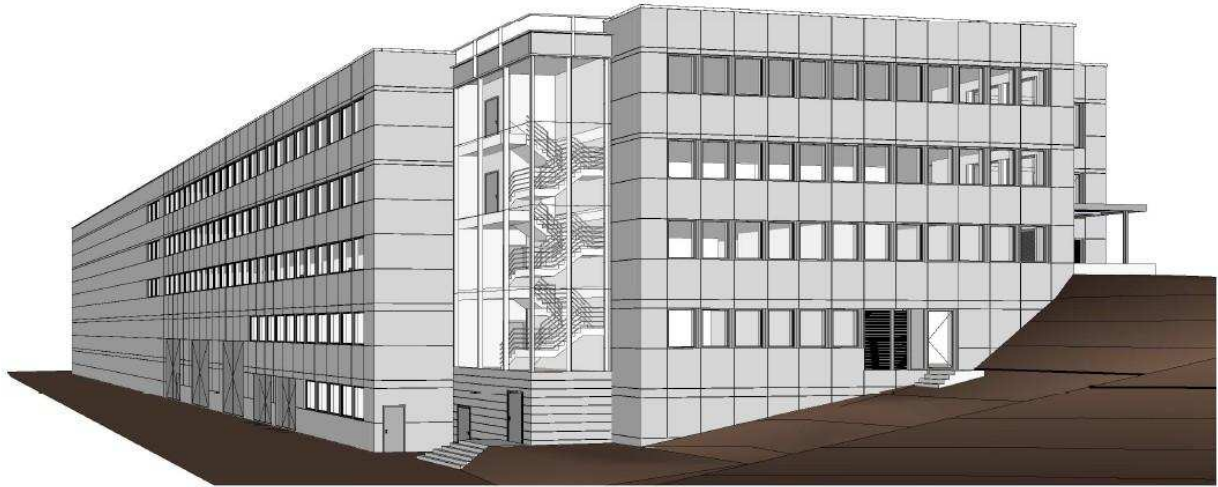

Maître de l'ouvrage	: GlaxoSmithKline Biologicals
Nature des travaux	: Construction d'un nouveau Powerplant, de Laboratoires et de bureaux
Auteurs de projet	ASSAR
Montant hors TVA	: ± 23 000 000 €
Délai	: 2 ans
Mission	: Planification détaillée des études et des travaux pour l'auteur de projet

