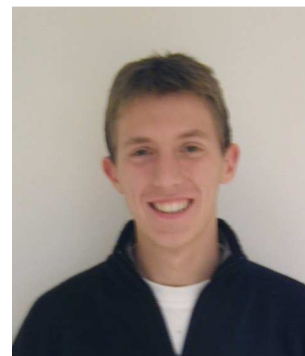

Antoine CHARLES

Ingénieur industriel
rue Côte d'Or 68
B-4000 LIEGE
Tél. : 04 252.41.41- Fax. : 04 253.06.51
Né à Liège, le 03 septembre 1981
Célibataire

**FORMATION**

Ingénieur Industriel section industrie, orientation construction à l'Institut Gramme 2003.

EXPÉRIENCE

2002 : Stage technique au Centre de Recherche et Développement de Cockerill Sambre

Depuis septembre 2003 : - employé à la société SEMACO s.a. en tant que project manager :

- coordination des études et des travaux
- établissement des budgets et contrôle des coûts
- étude des plannings et suivi de l'avancement
- gestion technique et administrative des projets
- pratique des marchés publics et privés

REFERENCES

- BERLAYMONT 2000 / 4D : rénovation de l'immeuble pour la Communauté Européenne (planification détaillée et suivi).
- Construction de bureaux, cinémas, commerces et d'immeubles à appartements ESPACE DIDIER à Arlon (planification détaillée et suivi).
- Remplacement d'une passerelle technique sur le site de CARMEUSE à Moha (planification détaillée et suivi).
- Gare des Guillemins (planification)
- Centre informatique du CPAS d'ANDERLECHT (responsable du projet)
- Extension TNT (gestion du projet : planning et budget)
- Extension imprimerie HELIO à CHARLEROI
- Extension du Home Roger Descamps à EVERE (gestion budgétaire)
- Station d'épuration de SCLESSIN (planification travaux)
- GSK à WAVRE : construction de parkings et bureaux (planification des travaux)